ПРАВИЛА ЗЕМЛЕПОЛЬЗОВАНИЯ И ЗАСТРОЙКИ

ОКТЯБРЬСКОГО СЕЛЬСКОГО ПОСЕЛЕНИЯ КОМСОМОЛЬСКОГО МУНИЦИПАЛЬНОГО РАЙОНА ИВАНОВСКОЙ ОБЛАСТИ
КАРТА ГРАДОСТРОИТЕЛЬНОГО ЗОНИРОВАНИЯ

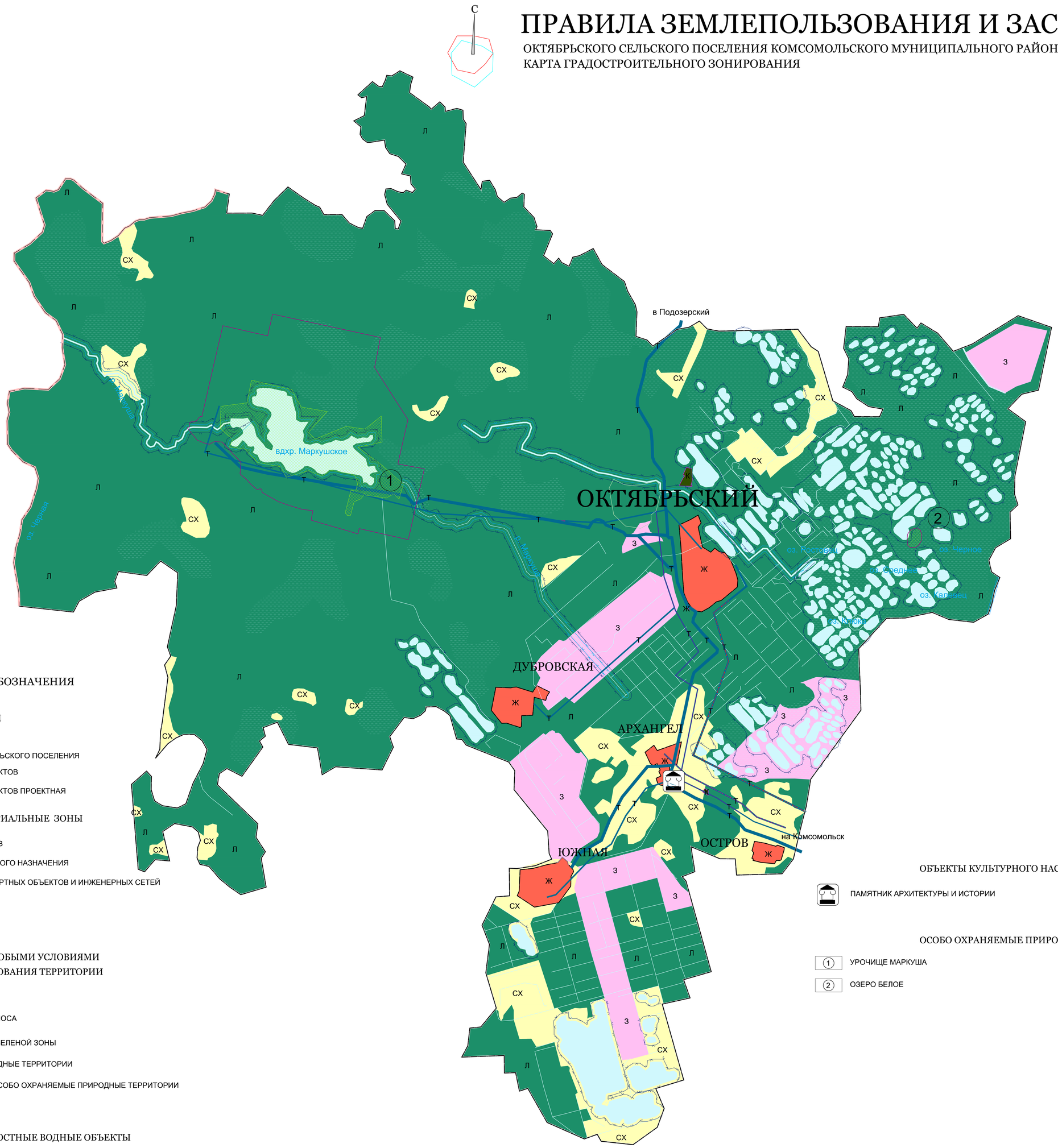

УСЛОВНЫЕ ОБОЗНАЧЕНИЯ

ГРАНИЦЫ

- ИВАНОВСКОЙ ОБЛАСТИ
- ГРАНИЦА ОКТЯБРЬСКОГО СЕЛЬСКОГО ПОСЕЛЕНИЯ
- СЕЛЬСКИХ НАСЕЛЕННЫХ ПУНКТОВ
- СЕЛЬСКИХ НАСЕЛЕННЫХ ПУНКТОВ ПРОЕКТНАЯ

ТЕРРИТОРИАЛЬНЫЕ ЗОНЫ

- Ж — ЗЕМЛИ НАСЕЛЕННЫХ ПУНКТОВ
- СХ — ЗОНА СЕЛЬСКОХОЗЯЙСТВЕННОГО НАЗНАЧЕНИЯ
- Т — ЗОНА ТРАНСПОРТА, ТРАНСПОРТНЫХ ОБЪЕКТОВ И ИНЖЕНЕРНЫХ СЕТЕЙ
- К — ЗОНА КЛАДБИЩ
- Л — ЗЕМЛИ ЛЕСНОГО ФОНДА
- З — ЗЕМЛИ ЗАПАСА

ЗОНЫ С ОСОБЫМИ УСЛОВИЯМИ ИСПОЛЬЗОВАНИЯ ТЕРРИТОРИИ

- ВОДООХРАННАЯ ЗОНА
- ПРИБРЕЖНАЯ ЗАЩИТНАЯ ПОЛОСА
- ГРАНИЦА ЗАЩИТНЫХ ЛЕСОВ ЗЕЛЕНОЙ ЗОНЫ
- ОСОБО ОХРАНЯЕМЫЕ ПРИРОДНЫЕ ТЕРРИТОРИИ
- ГРАНИЦА ОХРАННОЙ ЗОНЫ ОСОБО ОХРАНЯЕМЫЕ ПРИРОДНЫЕ ТЕРРИТОРИИ

ПОВЕРХНОСТНЫЕ ВОДНЫЕ ОБЪЕКТЫ

- ВОДОЕМ (ОЗЕРО, ПРУД, ВОДОХРАНИЛИЩЕ)
- ВОДОТОК (РЕКА, РУЧЕЙ, КАНАЛ)

ОКС ИНЖЕНЕРНОЙ ИНФРАСТРУКТУРЫ

- ЛИНИИ ЭЛЕКТРОПЕРЕДАЧ 110 кВ
- ЛИНИИ ЭЛЕКТРОПЕРЕДАЧ 35 кВ
- ЛИНИИ ЭЛЕКТРОПЕРЕДАЧ 10 кВ
- ГАЗОПРОВОД МЕЖПОСЕЛКОВЫЙ ПРОЕКТНЫЙ

ОБЪЕКТЫ КУЛЬТУРНОГО НАСЛЕДИЯ

- ПАМЯТНИК АРХИТЕКТУРЫ И ИСТОРИИ

ОСОБО ОХРАНЯЕМЫЕ ПРИРОДНЫЕ ТЕРРИТОРИИ

- 1 — УРОЧИЩЕ МАРКУША
- 2 — ОЗЕРО БЕЛОЕ

				Заказчик: Управление земельно-имущественных отношений Администрации Комсомольского муниципального района Ивановской области		
				Октябрьского сельское поселение Комсомольского Муниципального района Ивановской области		
				Правила землепользования и застройки (корректировка)	Стадия	Лист	Листов
					ГП		
				Карта градостроительного зонирования территории. М 1:50000	ООО " Генплан-НН"		