

ГЕНЕРАЛЬНЫЙ ПЛАН Писцовского сельского поселения Комсомольского муниципального района Ивановской области

Карта планируемого размещения объектов местного значения

Условные обозначения

- Границы**
- Граница Писцовского сельского поселения
 - Граница населенных пунктов
 - Планируемые границы населенных пунктов
 - Земли населенных пунктов
 - Земли сельскохозяйственного назначения
 - Земли лесного фонда
 - Земли промышленности, энергетики, транспорта, связи, радиовещания, телевидения, информатики, земли для обеспечения космической деятельности, земли обороны, безопасности и земли иного специального назначения
 - Кладбища
 - Земли особо охраняемых территорий и объектов
 - Земли запаса

- Поверхностные водные объекты**
- Водоем (озеро, пруд, водохранилище)
 - Водоток (река, ручей, канал)
 - Болото
 - Водоохранная зона
 - Прибрежно-защитная полоса водных объектов

- ОКС внешнего автомобильного транспорта**
- Автомобильная дорога общего типа регионального значения
 - Автомобильная дорога общего типа межмуниципального значения
 - Автомобильная дорога общего типа местного значения

- ОКС инженерной инфраструктуры**
- ЛЭП 220 кВ
 - ЛЭП 110 кВ
 - ЛЭП 35 кВ
 - ЛЭП 10 кВ
 - Подстанция 110 кВ
 - Газопровод межпоселковый (высокого давления)
 - Газопровод межпоселковый (низкого давления)
 - Проектируемый газопровод межпоселковый
 - Нефтепровод
 - ГРС
 - ТБО
 - Артезианская скважина
 - Очистные сооружения

- Объекты капитального строительства**
- Административное учреждение органов власти
 - Учебно-образовательного назначения
 - Культурно-досугового назначения
 - Здравоохранения
 - Торговли, общественного питания
 - Спортивного назначения
 - Производственного и коммунально-складского назначения
 - Сельскохозяйственного назначения
 - Отдыха и туризма
 - Специального назначения (кладбище)
 - Автозаправочные станции
 - АГЗС
- Объекты культурного наследия**
- Памятник
 - Памятник археологии

- Особо охраняемые природные территории**
- Особо охраняемые природные территории
 - Озеро Юрцино
 - Маршовский святой источник

- Памятники природы регионального значения**
- Особо охраняемые природные территории
 - Болото Андреевское

- Зоны с особым режимом использования**
- Охранные зоны, зоны регулирования застройки Комплекса застройки Заречного посада и Церкви Троицы в с. Писцово

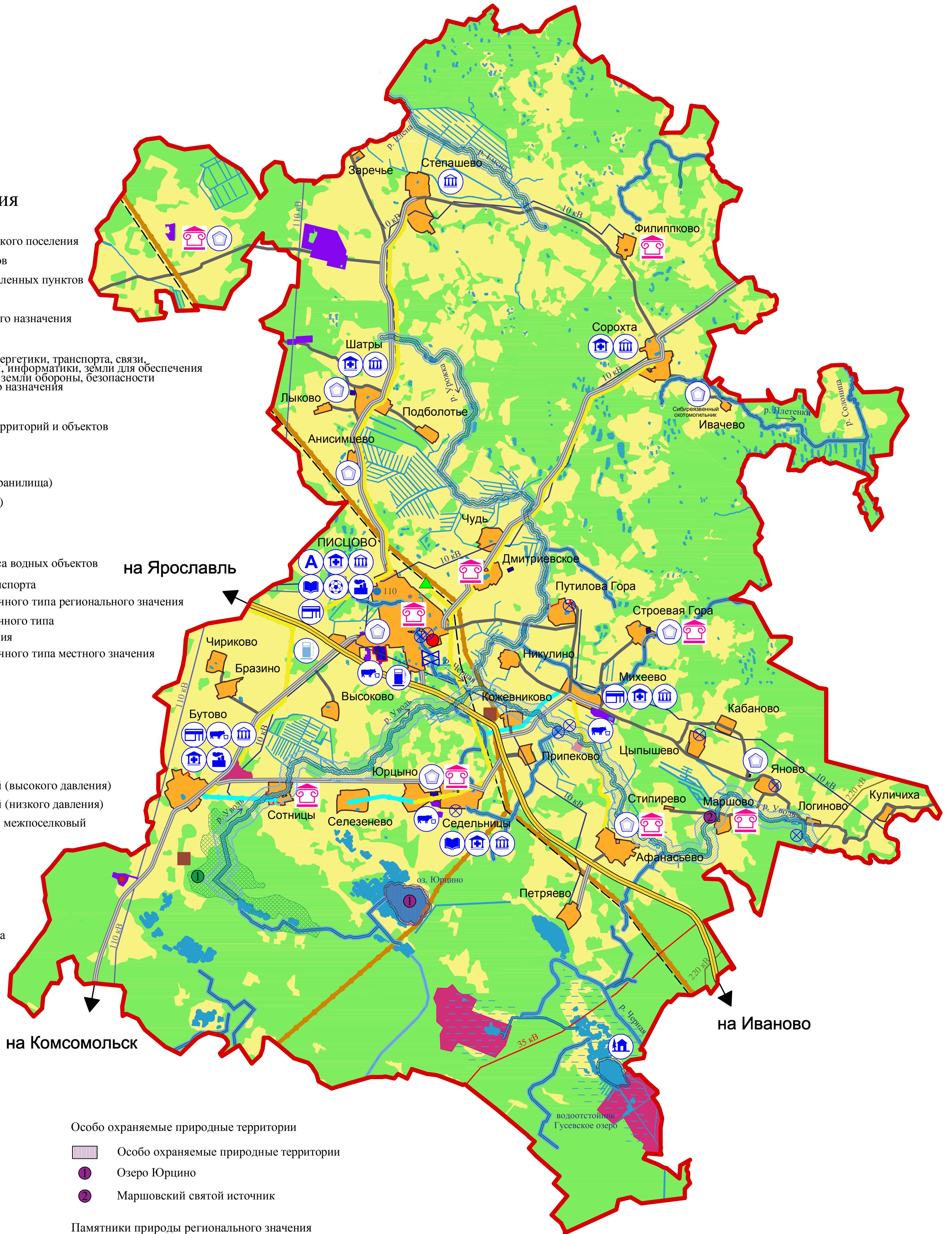

| | | | | | | | | | |
|--------------|-----------|---------|------|---------|--|--|----------------------|------|--------|
| | | | | | Контракт №17 от 16.04.2019 | | | | |
| | | | | | Внесение изменений в Генеральный план и Правила землепользования и застройки Писцовского сельского поселения Комсомольского муниципального района Ивановской области | | | | |
| Изм. | Код | Лист | Масш | Подпись | Дата | Положения о территориальном планировании | масшт. | лист | листов |
| Директор ГИП | Постнов | Беляева | | | 05.19 | | 1:25000 | 1 | 4 |
| Архитектор | Кубышкина | | | | 05.19 | Карта планируемого размещения объектов местного значения | ООО "База" г.Иваново | | |