

# ГЕНЕРАЛЬНЫЙ ПЛАН Писцовского сельского поселения Комсомольского муниципального района Ивановской области

## Карта современного использования территории

### Условные обозначения

#### Границы

- Граница Писцовского сельского поселения
- Граница населенных пунктов
- Земли населенных пунктов
- Земли сельскохозяйственного назначения
- Земли сельскохозяйственного назначения, подлежащие включению в границы населенного пункта
- Леса, подлежащие исключению из границ населенного пункта
- Земли лесного фонда
- Земли промышленности, энергетики, транспорта, связи, радиовещания, телевидения, информатики, земли для обеспечения космической деятельности, земли обороны, безопасности и земли иного специального назначения
- Кладбища
- Земли особо охраняемых территорий и объектов
- Земли запаса

#### Поверхностные водные объекты

- Водоем (озеро, пруд, водохранилище)
- Водоток (река, ручей, канал)
- Болото

#### ОКС внешнего автомобильного транспорта

- Автомобильная дорога обычного типа регионального значения
- Автомобильная дорога обычного типа межмуниципального значения
- Автомобильная дорога обычного типа местного значения

#### ОКС инженерной инфраструктуры

- ЛЭП 220 кВ
- ЛЭП 110 кВ
- ЛЭП 35 кВ
- ЛЭП 10 кВ
- Подстанция 110 кВ
- Газопровод межпоселковый (высокого давления)
- Газопровод межпоселковый (низкого давления)
- Нефтепровод
- ГРС
- ТБО
- Артезианская скважина
- Очистные сооружения

#### Объекты капитального строительства

- Административное учреждение органов власти
- Учебно-образовательного назначения
- Культурно-досугового назначения
- Здравоохранения
- Торговли, общественного питания
- Спортивного назначения
- Производственного и коммунально-складского назначения
- Сельскохозяйственного назначения
- Отдыха и туризма
- Специального назначения (кладбище)
- Автозаправочные станции
- АГЗС

#### Объекты культурного наследия

- Памятник
- Памятник археологии

#### Особо охраняемые природные территории

- Особо охраняемые природные территории
- Озеро Юрцино
- Маршовский святой источник

#### Памятники природы регионального значения

- Особо охраняемые природные территории
- Болото Андреевское

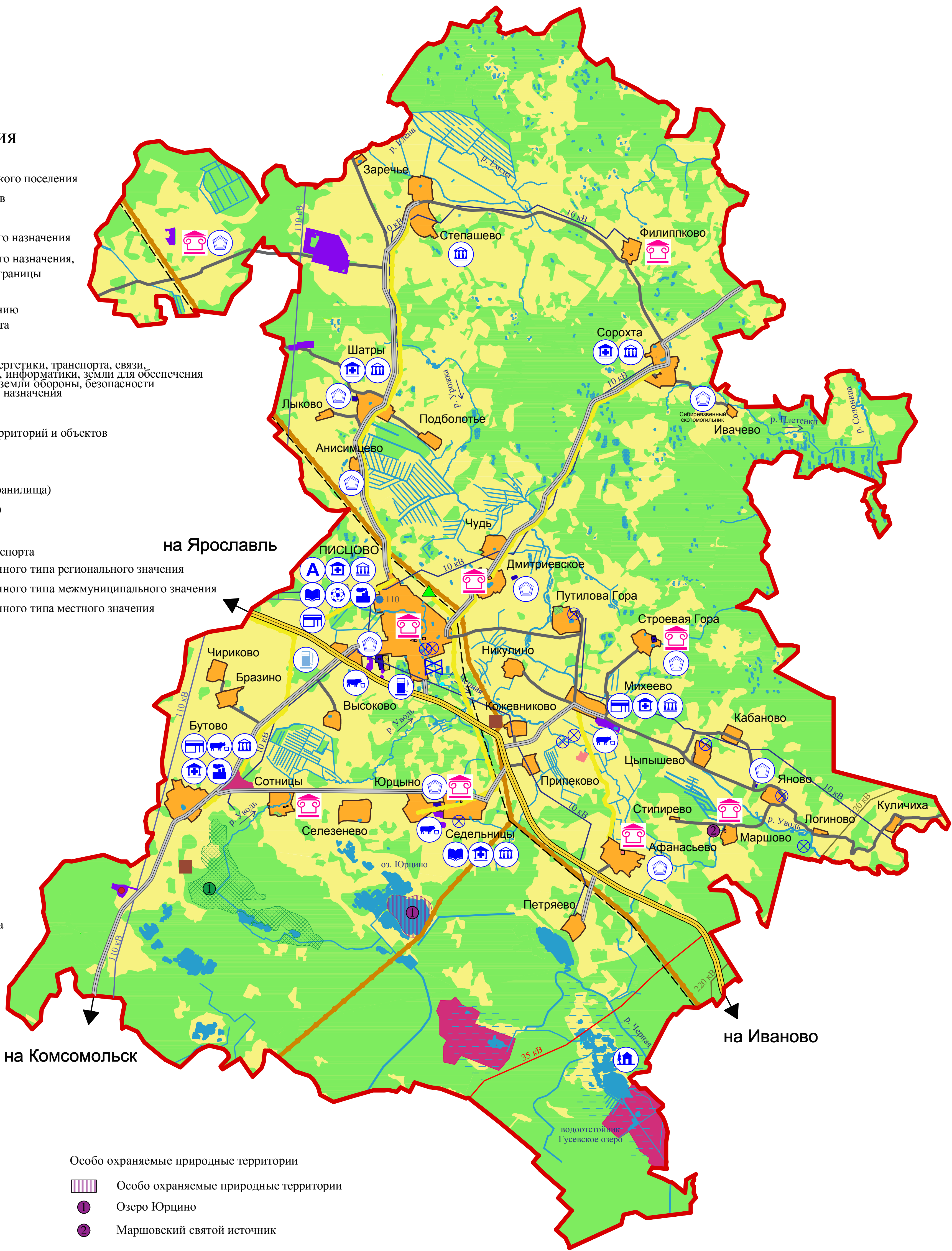

|            |           |      |       |         |  |   |                      |      |        |
|------------|-----------|------|-------|---------|--|---|----------------------|------|--------|
|            |           |      |       |         | Контракт №17 от 16.04.2019   |   |                      |      |        |
|            |           |      |       |         | Внесение изменений в Генеральный план и в Правила землепользования и застройки Писцовского сельского поселения Комсомольского муниципального района Ивановской области |   |                      |      |        |
| Изм.       | Код       | Лист | Масш  | Подпись | Дата   | Материалы по обоснованию                    | масшт.               | лист | листов |
| Директор   | Постнов   | Маск | 05.19 |         |  |   |                      |      |        |
| ГИП        | Беляева   |      |       | 05.19   |  | Карта современного использования территории | ООО "База" г.Иваново |      |        |
| Архитектор | Кубышкина |      |       | 05.19   |  |   |                      |      |        |